Apartament, Buiucani, VASILE LUPU

Buiucani, Vasile Lupu

076 000 139

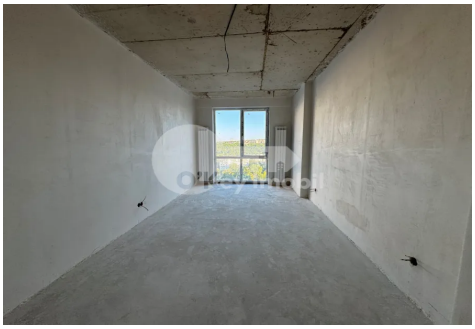

Preț: 145 000 €	Camere: 3	Etaj: 13	Tip Construcție: Nou
Agent imobiliar: Tudor D.	Dormitoare: 2	Total etaje: 13	Stare: Versiune albă
Suprafață: 76.70 m²	Băi: 2	ID: ID 1340	Adresa: Vasile Lupu
Regiune/Sector: Chișinău	Oraș: Buiucani		

Spre vânzare apartament amplasat în bloc nou sectorul Buiucani, **str. Vasile Lupu 28.** Imobilul are suprafața de **76.70 mp**, fiind poziționat la **etajul 13** din 13. Este compartimentat în: **2 dormitoare, living, bucătărie cu balcon, 2 blocuri sanitare. Caracteristici:** – se prezintă în variantă albă; – înălțimea tavanelor de 3 m; – geamuri de top Kömmerling, panoramice cu privire spre Valea Morilor; – ușă blindată la intrare; – cazan în condens Immergas; – rețea electrică și sanitară; – scara blocului placată cu marmură și granit. Bloc construit de **compania Exfactor.** Construcția blocului este din beton armat cu umplutura pereților din cărămidă roșie. Complexul dispune de parcare subterană în 3 nivele, 2 terenuri de joacă spațioase, havuz în curtea blocului. Locație deosebită – ceea ce îl face foarte atractiv pentru o viață confortabilă. Este situat între **parcul Valea Morilor și parcul Dendrariu**, la 7 min distanță de sectorul Centru.